

Al pasar al apartado “Documentación” se nos indica que para poder comenzar a adjuntar documentos debemos guardar previamente la información que hemos insertado hasta ese momento.

El Asistente nos informa de que la operación se ha realizado correctamente .

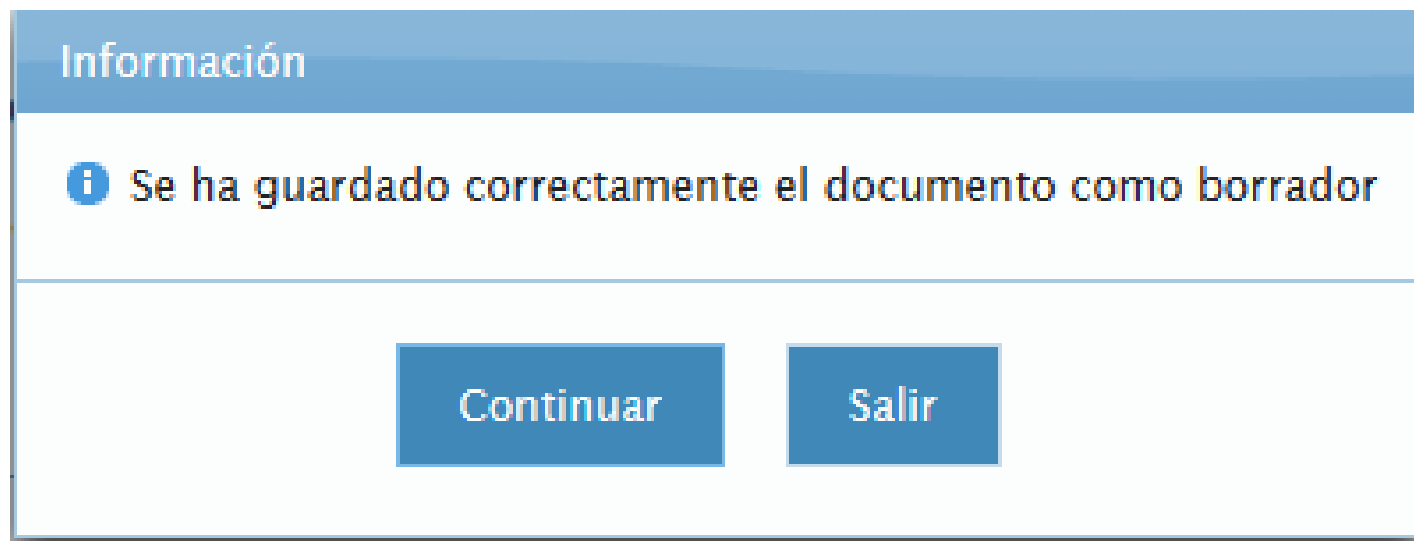

Pulsamos "Continuar".

El Asistente nos muestra en este momento el módulo de carga de documentos

5. DOCUMENTACION TECNICA A PRESENTAR ANTE EL ORGAN

[A] 2, 3 [B] 1, 3, 4 [C] 1, 3, 4, 5 [D] 2, 6 [E] 1, 6 [F] 7, 8 [G] 8, 9

1. Proyecto firmado por Técnico Titulado Competente.
2. Memoria Técnica de Diseño (MTD).
3. Certificado/s de instalación eléctrica de baja tensión.
4. Certificado/s de Dirección de Obra de las instalaciones de baja tensión, emitido por el Técnico Titulado Competente Director de Obra.
5. Certificado/s de inspección inicial emitido por Organismo de Control.
6. Certificado/s para pruebas, emitido por Técnico Titulado Competente si la instalación requiere proyecto y por la Empresa Instaladora si requiere (MTD).
7. Anexo a la Memoria Técnica de Diseño de eficiencia energética de instalación de alumbrado exterior.
8. Certificado/s de verificación inicial de eficiencia energética de alumbrado exterior.
9. Certificado/s de inspección inicial de eficiencia energética de alumbrado exterior.

Adjuntar documentos

Tipo de documento: (*) Nombre Documento: (*)

EXAMINAR NO SE HA SELECCIONADO NINGÚN ARCHIVO Adjuntar

Sólo se permiten archivos PDF con tamaño máximo de 20MB por archivo

En la línea superior aparece destacada la opción correspondiente al tipo de instalación que marcamos en el apartado anterior de la FTD. En nuestro caso era la (C).

El listado que aparece debajo relaciona la numeración superior con el documento al que corresponde.

Para comenzar a incorporar documentos desplegamos la lista del campo “Tipo de documento”.

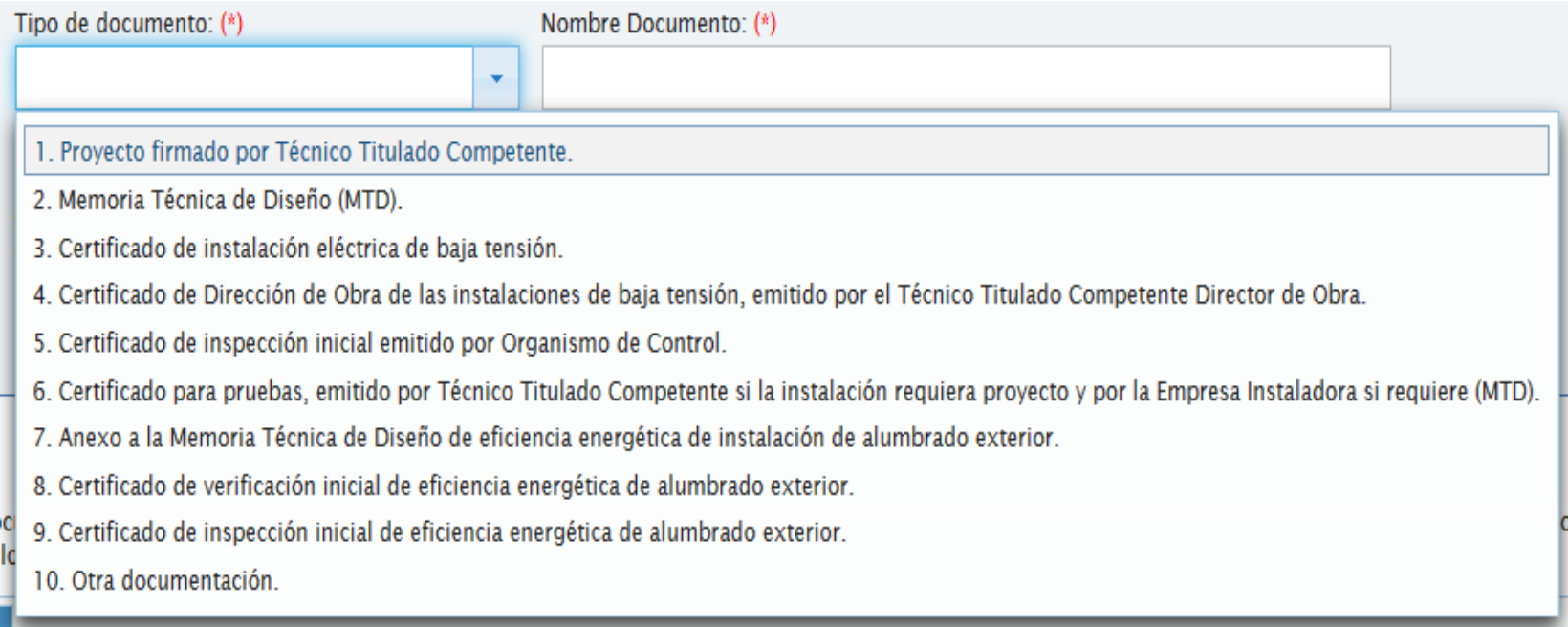

1. Proyecto firmado por Técnico Titulado Competente.
2. Memoria Técnica de Diseño (MTD).
3. Certificado de instalación eléctrica de baja tensión.
4. Certificado de Dirección de Obra de las instalaciones de baja tensión, emitido por el Técnico Titulado Competente Director de Obra.
5. Certificado de inspección inicial emitido por Organismo de Control.
6. Certificado para pruebas, emitido por Técnico Titulado Competente si la instalación requiera proyecto y por la Empresa Instaladora si requiere (MTD).
7. Anexo a la Memoria Técnica de Diseño de eficiencia energética de instalación de alumbrado exterior.
8. Certificado de verificación inicial de eficiencia energética de alumbrado exterior.
9. Certificado de inspección inicial de eficiencia energética de alumbrado exterior.
10. Otra documentación.

Elegimos de la relación el tipo de documento que queremos cargar.

No es obligatorio seguir el mismo orden del listado.

Podemos insertar dos o más documentos del mismo tipo, como por ejemplo varios certificados de instalación.

El tamaño máximo de un archivo es de 20 Mbytes. Si un documento los sobrepasa, podemos dividirlo en varias partes, siempre que ello no suponga que las mismas no resulten válidas.

En nuestro supuesto consideremos un proyecto que rebasa los 20 Mb. Lo hemos dividido en dos partes, por lo que cargaremos dos archivos. Seleccionamos de la lista de tipo de documento la opción correspondiente al Proyecto.

Hemos seleccionado la incorporación de proyecto.

Adjuntar documentos

Tipo de documento: (*)	Nombre Documento: (*)
1. PROYECTO FIRMADO POR TÉCNICO TITULADO	1. PROYECTO FIRMADO POR TÉCNICO TITULADO COMPETENTE.
EXAMINAR...	NO SE HA SELECCIONADO NINGÚN ARCHIVO
Sólo se permiten archivos PDF con tamaño máximo de 20MB por archivo	
Adjuntar	

Pulsamos el botón “Examinar”

Adjuntar documentos

Tipo de documento: (*)
1. PROYECTO FIRMADO POR TÉCNICO TITULADO

Nombre Documento: (*)
1. PROYECTO FIRMADO POR TÉCNICO TITULADO COMPETENTE.

EXAMINAR... NO SE HA SELECCIONADO NINGÚN ARCHIVO Adjuntar

Sólo se permiten archivos PDF con tamaño máximo de 20MB por archivo

El Asistente abre un cuadro para seleccionar en nuestro ordenador el archivo correspondiente.

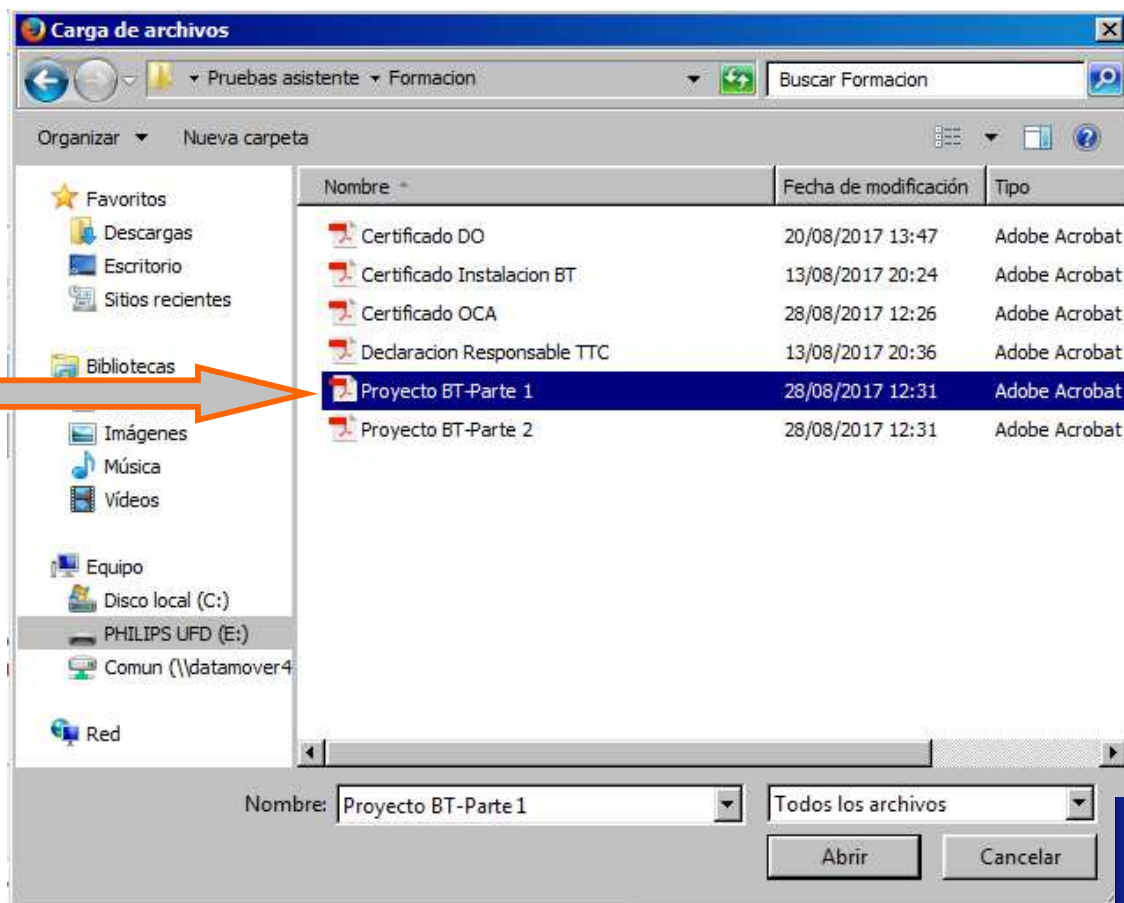

Junto al botón “Examinar” aparece el nombre del archivo. En nuestro ejemplo hemos seleccionado la primera parte del proyecto.

Pulsamos sobre el botón “Adjuntar” para que el archivo quede cargado.

El campo “Tipo de documento” se “limpia” para que podamos seleccionar otro documento, y aparece en la parte inferior el que ya hemos cargado.

Adjuntar documentos

Tipo de documento: (*) Nombre Documento: (*)

NO SE HA SELECCIONADO NINGÚN ARCHIVO

Sólo se permiten archivos PDF con tamaño máximo de 20MB por archivo

Nombre	
1. Proyecto firmado por Técnico Titulado Competente.	 

El icono  nos permite eliminar el documento cargado.

El icono  nos permite visualizar el documento.

Seleccionamos nuevamente en “Tipo de documento” la opción del Proyecto, y procedemos igual para cargar la segunda parte del proyecto.

Adjuntar documentos

Tipo de documento: (*)

Nombre Documento: (*)

1. PROYECTO FIRMADO POR TÉCNICO TITULADO

1. PROYECTO FIRMADO POR TÉCNICO TITULADO COMPETENTE.

EXAMINAR... NO SE HA SELECCIONADO NINGÚN ARCHIVO

Adjuntar

Sólo se permiten archivos PDF con tamaño máximo de 20MB por archivo

1. Proyecto firmado por Técnico Titulado Competente.

Seleccionamos en el ordenador el archivo de la segunda parte del Proyecto.

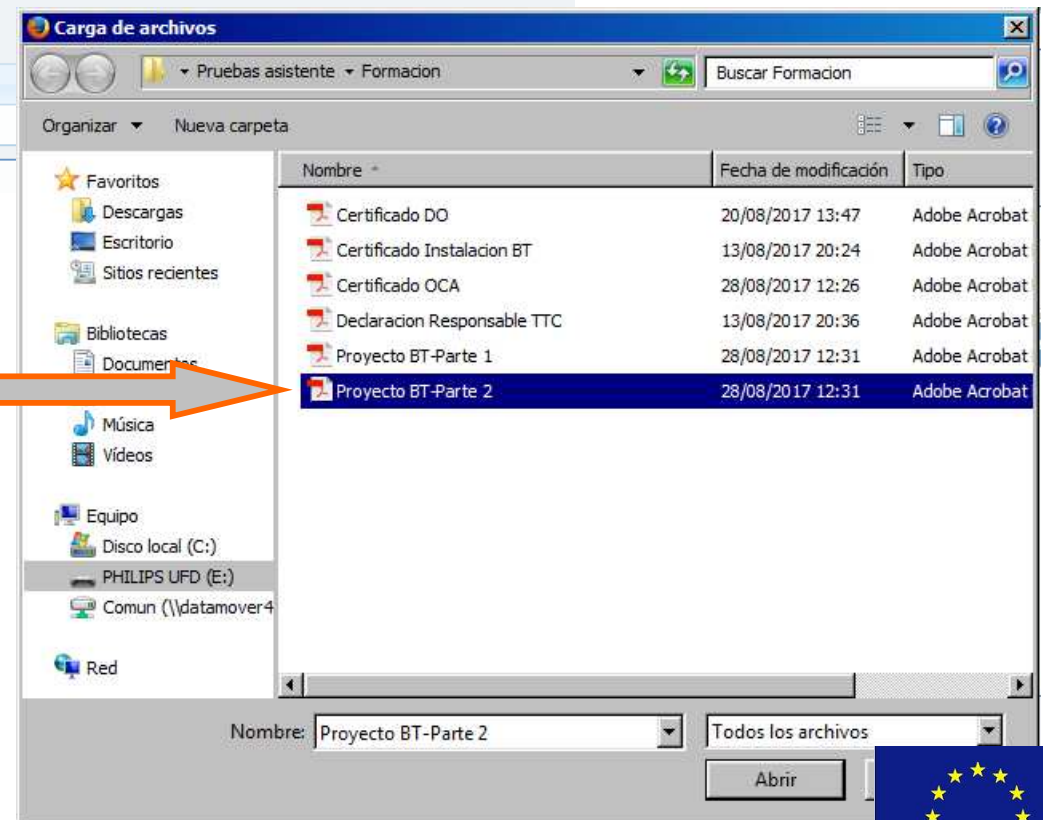

Continuamos cargando documentos siguiendo la misma sistemática ya expuesta.

La relación de documentos cargados que aparece en la parte inferior se incrementa a medida que efectuamos nuevas cargas.

Adjuntar documentos

Tipo de documento: (*)

Nombre Documento: (*)

NO SE HA SELECCIONADO NINGÚN ARCHIVO

Sólo se permiten archivos PDF con tamaño máximo de 20MB por archivo

1. Proyecto firmado por Técnico Titulado Competente.
1. Proyecto firmado por Técnico Titulado Competente.
3. Certificado de instalación eléctrica de baja tensión.
4. Certificado de Dirección de Obra de las instalaciones de baja tensión, emitido por el Técnico Titulado Competente Director de Obra.
5. Certificado de inspección inicial emitido por Organismo de Control.

Si queremos cargar un documento no incluido en la lista del campo “Tipo de documento”, seleccionamos la opción “Otra documentación”.

Adjuntar documentos

Tipo de documento:

Nombre Documento: (*)

Sólo se permiten archivos PDF con tamaño máximo de 20MB por archivo

- 1. Proyecto firmado por Técnico Titulado Competente.
- 1. Proyecto firmado por Técnico Titulado Competente.
- 3. Certificado de instalación eléctrica de baja tensión.
- 4. Certificado de Dirección de Obra de las instalaciones de baja tensión, emitido por el Técnico Titulado Competente Director de Obra.
- 5. Certificado de inspección inicial emitido por Organismo de Control.

Procederemos como con los otros documentos, seleccionando el archivo mediante “Examinar” y cargándolo con “Adjuntar”.

Pulsamos en

Siguiente

Pasamos al apartado de firma.